

肉用牛経営支援事業加入者 各位

肉用牛経営支援事業システムのリニューアルについて

今回、システムリニューアルのために、帳票送付が大幅に遅れましたことをお詫びいたします。
 新システムでは、より皆様の生産技術向上の支援になるよう帳票内容が一新されましたので、
 ご活用いただきますようお願いいたします。

帳票イメージ	説明																																																																																																																																																		
<p>※ ※ 平成26年 和牛繁殖技術成績書 ※ ※ ・市場・</p> <p>経営コード: 作成日時: 01/24/2014 14:00:00</p> <p>＜分娩間隔と販売価格の分布図＞</p> <p>＜生年月別子牛出荷成績(産)＞</p> <p>＜生年月別子牛出荷成績(去)＞</p> <p>＜子牛成績リーダーチャート＞</p> <p>＜繁殖成績リーダーチャート＞</p> <p>＜繁殖成績＞</p> <table border="1"> <thead> <tr> <th>項目</th> <th>今年実績</th> <th>前年実績</th> <th>変化</th> <th>管内平均</th> <th>目標</th> <th>産数</th> <th>日齢</th> <th>性別</th> <th>体重</th> <th>価格</th> <th>出荷数</th> <th>産数</th> <th>日齢</th> <th>性別</th> <th>体重</th> <th>価格</th> <th>出荷数</th> </tr> </thead> <tbody> <tr> <td>産数</td> <td>43.3</td> <td>41.9</td> <td>▲1.4</td> <td>43.2</td> <td>43</td> <td>43</td> <td>59</td> <td>1.8</td> <td>85.7%</td> <td>87.8%</td> <td>0.78</td> <td>484.34</td> <td>0.16</td> <td>10</td> <td></td> <td></td> <td></td> </tr> <tr> <td>日齢</td> <td>14.4</td> <td>15.0</td> <td>▲0.6</td> <td>14.5</td> <td>14.5</td> <td>14.5</td> <td>14.5</td> <td>1.9</td> <td>85.3%</td> <td>81.3%</td> <td>0.89</td> <td>484.34</td> <td>3.28</td> <td>1.3</td> <td></td> <td></td> <td></td> </tr> <tr> <td>目標値</td> <td>44.0</td> <td>43.0</td> <td>▲1.0</td> <td>44.0</td> <td>44.0</td> <td>44.0</td> <td>60</td> <td>1.8</td> <td>86.0%</td> <td>82.0%</td> <td>1.00</td> <td>485.00</td> <td>0.15</td> <td>1</td> <td></td> <td></td> <td></td> </tr> </tbody> </table> <p>＜子牛成績＞</p> <table border="1"> <thead> <tr> <th rowspan="2">項目</th> <th colspan="3">今年実績</th> <th colspan="3">前年実績</th> <th colspan="3">管内平均</th> <th colspan="3">目標</th> </tr> <tr> <th>計</th> <th>産</th> <th>去</th> <th>計</th> <th>産</th> <th>去</th> <th>計</th> <th>産</th> <th>去</th> <th>計</th> <th>産</th> <th>去</th> </tr> </thead> <tbody> <tr> <td>産数</td> <td>43</td> <td>30</td> <td>13</td> <td>41</td> <td>28</td> <td>13</td> <td>43</td> <td>28</td> <td>15</td> <td>43</td> <td>28</td> <td>15</td> </tr> <tr> <td>日齢</td> <td>14</td> <td>14</td> <td>0</td> <td>15</td> <td>15</td> <td>0</td> <td>14</td> <td>14</td> <td>0</td> <td>14</td> <td>14</td> <td>0</td> </tr> <tr> <td>性別</td> <td>50</td> <td>23</td> <td>27</td> <td>48</td> <td>22</td> <td>26</td> <td>50</td> <td>23</td> <td>27</td> <td>50</td> <td>23</td> <td>27</td> </tr> </tbody> </table>	項目	今年実績	前年実績	変化	管内平均	目標	産数	日齢	性別	体重	価格	出荷数	産数	日齢	性別	体重	価格	出荷数	産数	43.3	41.9	▲1.4	43.2	43	43	59	1.8	85.7%	87.8%	0.78	484.34	0.16	10				日齢	14.4	15.0	▲0.6	14.5	14.5	14.5	14.5	1.9	85.3%	81.3%	0.89	484.34	3.28	1.3				目標値	44.0	43.0	▲1.0	44.0	44.0	44.0	60	1.8	86.0%	82.0%	1.00	485.00	0.15	1				項目	今年実績			前年実績			管内平均			目標			計	産	去	計	産	去	計	産	去	計	産	去	産数	43	30	13	41	28	13	43	28	15	43	28	15	日齢	14	14	0	15	15	0	14	14	0	14	14	0	性別	50	23	27	48	22	26	50	23	27	50	23	27	<p>【1. 和牛繁殖技術成績表】 生産技術の内容の総まとめ帳票。 ＜分娩間隔と販売価格の分布図＞ 一つの点が市場管内の他農家で、があなたの成績です。 ＜生年月別子牛出荷成績＞ 子牛の生まれ月毎の出荷時価格と日齢体重。 ＜子牛成績リーダーチャート＞ 外にあるほど子牛成績が良い。 ＜繁殖成績リーダーチャート＞ 外にあるほど繁殖成績が良い。 ＜繁殖成績＞ 実績値と、管内平均・目標との比較 ＜子牛成績＞ 実績値と、管内平均・目標との比較</p> <p>※ 詳細な説明書を同封いたしました。</p>										
項目	今年実績	前年実績	変化	管内平均	目標	産数	日齢	性別	体重	価格	出荷数	産数	日齢	性別	体重	価格	出荷数																																																																																																																																		
産数	43.3	41.9	▲1.4	43.2	43	43	59	1.8	85.7%	87.8%	0.78	484.34	0.16	10																																																																																																																																					
日齢	14.4	15.0	▲0.6	14.5	14.5	14.5	14.5	1.9	85.3%	81.3%	0.89	484.34	3.28	1.3																																																																																																																																					
目標値	44.0	43.0	▲1.0	44.0	44.0	44.0	60	1.8	86.0%	82.0%	1.00	485.00	0.15	1																																																																																																																																					
項目	今年実績			前年実績			管内平均			目標																																																																																																																																									
	計	産	去	計	産	去	計	産	去	計	産	去																																																																																																																																							
産数	43	30	13	41	28	13	43	28	15	43	28	15																																																																																																																																							
日齢	14	14	0	15	15	0	14	14	0	14	14	0																																																																																																																																							
性別	50	23	27	48	22	26	50	23	27	50	23	27																																																																																																																																							
<p>※ ※ 繁殖成績等総括表 ※ ※</p> <p>作成日時: 平成26年12月24日</p> <table border="1"> <thead> <tr> <th rowspan="2">区分</th> <th rowspan="2">平成25年</th> <th colspan="2">平成26年</th> <th rowspan="2">前年</th> <th rowspan="2">変化</th> <th rowspan="2">判定</th> <th colspan="2">判定基準</th> <th rowspan="2">評価</th> <th colspan="2">順位</th> <th rowspan="2">項目説明</th> </tr> <tr> <th>平均</th> <th>12月</th> <th>今年</th> <th>12月</th> <th>順位</th> <th>順位</th> </tr> </thead> <tbody> <tr> <td rowspan="5">繁殖成績</td> <td>分娩間隔</td> <td>12.3</td> <td>12.1</td> <td>▲0.2</td> <td>▲</td> <td>A</td> <td>100%未満</td> <td>100%以上</td> <td>A</td> <td>1</td> <td>1</td> <td rowspan="5">和牛繁殖技術支援事業参加者</td> </tr> <tr> <td>産数</td> <td>1.8</td> <td>1.9</td> <td>▲0.1</td> <td>▲</td> <td>B</td> <td>100%未満</td> <td>100%以上</td> <td>C</td> <td>1</td> <td>1</td> </tr> <tr> <td>日齢</td> <td>14.4</td> <td>14.2</td> <td>▲0.2</td> <td>▲</td> <td>B</td> <td>100%未満</td> <td>100%以上</td> <td>C</td> <td>1</td> <td>1</td> </tr> <tr> <td>性別</td> <td>67.0</td> <td>62.5</td> <td>▲4.5</td> <td>▲</td> <td>B</td> <td>100%未満</td> <td>100%以上</td> <td>C</td> <td>1</td> <td>1</td> </tr> <tr> <td>体重</td> <td>85</td> <td>84</td> <td>▲1</td> <td>▲</td> <td>A</td> <td>100%未満</td> <td>100%以上</td> <td>A</td> <td>1</td> <td>1</td> </tr> <tr> <td rowspan="2">事業参加者</td> <td>参加率</td> <td>0.9</td> <td>0.9</td> <td>▲0</td> <td>○</td> <td>A</td> <td>100%未満</td> <td>100%以上</td> <td>S</td> <td>1</td> <td>1</td> <td rowspan="2">事業参加者</td> </tr> <tr> <td>不参加率</td> <td>0.1</td> <td>0.1</td> <td>▲0</td> <td>○</td> <td>B</td> <td>100%未満</td> <td>100%以上</td> <td>B</td> <td>1</td> <td>1</td> </tr> <tr> <td rowspan="3">子牛</td> <td>平均</td> <td>487,167</td> <td>420,074</td> <td>▲67,093</td> <td>▲</td> <td>B</td> <td>100%未満</td> <td>100%以上</td> <td>B</td> <td>1</td> <td>1</td> <td rowspan="3">子牛</td> </tr> <tr> <td>去</td> <td>660,857</td> <td>522,761</td> <td>▲138,096</td> <td>▲</td> <td>B</td> <td>100%未満</td> <td>100%以上</td> <td>A</td> <td>1</td> <td>1</td> </tr> <tr> <td>日齢</td> <td>0.92</td> <td>0.92</td> <td>▲0</td> <td>▲</td> <td>A</td> <td>100%未満</td> <td>100%以上</td> <td>B</td> <td>1</td> <td>1</td> </tr> <tr> <td>日齢</td> <td>1.07</td> <td>1.06</td> <td>▲0.01</td> <td>▲</td> <td>A</td> <td>100%未満</td> <td>100%以上</td> <td>B</td> <td>1</td> <td>1</td> </tr> </tbody> </table>	区分	平成25年	平成26年		前年	変化	判定	判定基準		評価	順位		項目説明	平均	12月	今年	12月	順位	順位	繁殖成績	分娩間隔	12.3	12.1	▲0.2	▲	A	100%未満	100%以上	A	1	1	和牛繁殖技術支援事業参加者	産数	1.8	1.9	▲0.1	▲	B	100%未満	100%以上	C	1	1	日齢	14.4	14.2	▲0.2	▲	B	100%未満	100%以上	C	1	1	性別	67.0	62.5	▲4.5	▲	B	100%未満	100%以上	C	1	1	体重	85	84	▲1	▲	A	100%未満	100%以上	A	1	1	事業参加者	参加率	0.9	0.9	▲0	○	A	100%未満	100%以上	S	1	1	事業参加者	不参加率	0.1	0.1	▲0	○	B	100%未満	100%以上	B	1	1	子牛	平均	487,167	420,074	▲67,093	▲	B	100%未満	100%以上	B	1	1	子牛	去	660,857	522,761	▲138,096	▲	B	100%未満	100%以上	A	1	1	日齢	0.92	0.92	▲0	▲	A	100%未満	100%以上	B	1	1	日齢	1.07	1.06	▲0.01	▲	A	100%未満	100%以上	B	1	1	<p>【2. 繁殖成績等総括表】</p> <ul style="list-style-type: none"> 繁殖成績と子牛成績を、前年・地域・全県と比較し判定。 「○」は比較値より上 「」は比較値と同じ 「▲」は比較値より下 一派的な判定基準と比較しABC判定。 事業参加者を対象にしたランク付け。 「S」は上位10% 「A」は上位25% 「B」は上位50% 「C」はそれ以下
区分			平成25年	平成26年				前年	変化		判定	判定基準		評価	順位		項目説明																																																																																																																																		
	平均	12月		今年	12月	順位	順位																																																																																																																																												
繁殖成績	分娩間隔	12.3	12.1	▲0.2	▲	A	100%未満	100%以上	A	1	1	和牛繁殖技術支援事業参加者																																																																																																																																							
	産数	1.8	1.9	▲0.1	▲	B	100%未満	100%以上	C	1	1																																																																																																																																								
	日齢	14.4	14.2	▲0.2	▲	B	100%未満	100%以上	C	1	1																																																																																																																																								
	性別	67.0	62.5	▲4.5	▲	B	100%未満	100%以上	C	1	1																																																																																																																																								
	体重	85	84	▲1	▲	A	100%未満	100%以上	A	1	1																																																																																																																																								
事業参加者	参加率	0.9	0.9	▲0	○	A	100%未満	100%以上	S	1	1	事業参加者																																																																																																																																							
	不参加率	0.1	0.1	▲0	○	B	100%未満	100%以上	B	1	1																																																																																																																																								
子牛	平均	487,167	420,074	▲67,093	▲	B	100%未満	100%以上	B	1	1	子牛																																																																																																																																							
	去	660,857	522,761	▲138,096	▲	B	100%未満	100%以上	A	1	1																																																																																																																																								
	日齢	0.92	0.92	▲0	▲	A	100%未満	100%以上	B	1	1																																																																																																																																								
日齢	1.07	1.06	▲0.01	▲	A	100%未満	100%以上	B	1	1																																																																																																																																									

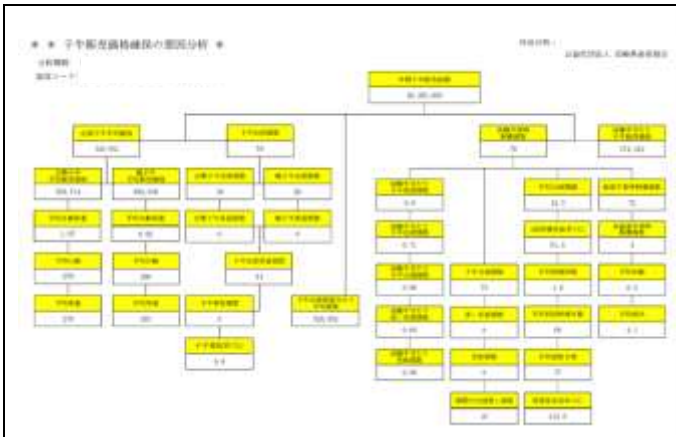

【3. 子牛販売価格確保の要因分析】

- 右側が母牛についての項目
(頭数、年齢、産次、分娩間隔、授精、発情発見効率、子牛分娩頭数、期間内分娩無し頭数、等)
- 左側が子牛についての項目
(性別出荷・保留頭数、事故率、性別出荷成績)



【4. 繁殖成績の推移】

- 分析期間および過去3年間の繁殖成績推移グラフ。当年については予測を含んだ値。
- 母牛年齢
 - 分娩状況
 - 分娩間隔
 - 授精回数
 - 初回授精日数
 - 発情発見効率(授精2回以上)・・・授精回数2回以上のみの発情発見効率。



【5. 子牛出荷成績の推移】

- 性別出荷月毎の販売価格と日齢体重。
性別産次別の販売価格と日齢体重。

※ 繁殖牛飼養状況(一覧) ※

母牛ID	飼養状況	年齢	産次	授精回数	発情発見効率	分娩間隔	子牛分娩頭数	期間内分娩無し頭数	性別子牛出荷成績	事故率	保留頭数
001	授乳中	3	1	1	100%	365	1	0	100%	0	0
002	授乳中	4	2	2	100%	365	2	0	100%	0	0
003	授乳中	5	3	3	100%	365	3	0	100%	0	0
004	授乳中	6	4	4	100%	365	4	0	100%	0	0
005	授乳中	7	5	5	100%	365	5	0	100%	0	0
006	授乳中	8	6	6	100%	365	6	0	100%	0	0
007	授乳中	9	7	7	100%	365	7	0	100%	0	0
008	授乳中	10	8	8	100%	365	8	0	100%	0	0
009	授乳中	11	9	9	100%	365	9	0	100%	0	0
010	授乳中	12	10	10	100%	365	10	0	100%	0	0
011	授乳中	13	11	11	100%	365	11	0	100%	0	0
012	授乳中	14	12	12	100%	365	12	0	100%	0	0
013	授乳中	15	13	13	100%	365	13	0	100%	0	0
014	授乳中	16	14	14	100%	365	14	0	100%	0	0
015	授乳中	17	15	15	100%	365	15	0	100%	0	0
016	授乳中	18	16	16	100%	365	16	0	100%	0	0
017	授乳中	19	17	17	100%	365	17	0	100%	0	0
018	授乳中	20	18	18	100%	365	18	0	100%	0	0
019	授乳中	21	19	19	100%	365	19	0	100%	0	0
020	授乳中	22	20	20	100%	365	20	0	100%	0	0
021	授乳中	23	21	21	100%	365	21	0	100%	0	0
022	授乳中	24	22	22	100%	365	22	0	100%	0	0
023	授乳中	25	23	23	100%	365	23	0	100%	0	0
024	授乳中	26	24	24	100%	365	24	0	100%	0	0
025	授乳中	27	25	25	100%	365	25	0	100%	0	0
026	授乳中	28	26	26	100%	365	26	0	100%	0	0
027	授乳中	29	27	27	100%	365	27	0	100%	0	0
028	授乳中	30	28	28	100%	365	28	0	100%	0	0
029	授乳中	31	29	29	100%	365	29	0	100%	0	0
030	授乳中	32	30	30	100%	365	30	0	100%	0	0

【6. 繁殖牛飼養状況(一覧)】

- 分析期間内に飼養していた繁殖母牛の一覧。分娩間隔・授精回数・受胎率・初回授精日数・発情発見効率・性別子牛出荷成績の、期間内最終実績及び前回実績。

【今後の帳票送付について】

これまで、帳票の送付を、半期分析を8月頃、年まとめ分析を2月頃の、年に2回送付しておりました。今後は、最新データによる分析がより早くお手元にお届けできるように、帳票送付月を以下のとおり変更いたします。

なお、申告時期等で本帳票が必要な場合、随時発行も追加料金なしで対応いたします。必要な際は、下記担当までご連絡頂きますようお願いいたします。

●これまで

- (1) 1回目(8月ごろ) : 1月～6月までの半期分析
- (2) 2回目(2月ごろ) : 1月～12月までの年まとめ分析

●今後

- (1) 1回目(10月ごろ) : 直近1年間(前年11月～当年10月)分析
(今回はシステムリニューアルのために遅延で12月となった)
- (2) 2回目(4月ごろ) : ① 前年(前年1月～12月)分析
② 直近1年間(前年5月～当年4月)分析
- (3) 随時 : ご本人からの依頼による随時発行

次回の帳票発送は、平成27年4月頃(前年分析、直近1年間分析の2種類)の予定です。

【担当】

(公社) 宮崎県畜産協会

経営指導部大家畜課 高橋・水元

TEL : 0985-41-9302

FAX : 0985-24-3772